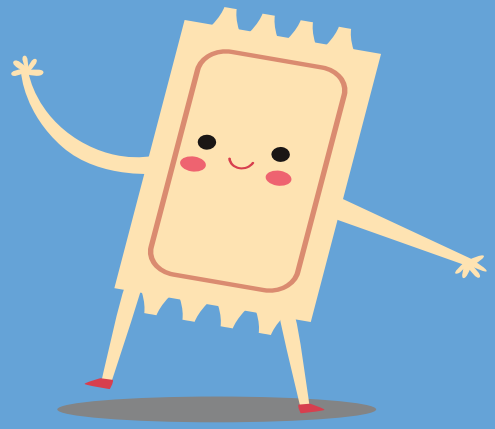

PROGRAMME SAISON 2023-204
2E PARTIE

	Dim. 21 Janv.	Dim. 18 Fev.	Dim. 17 Mars	Dim.14 Avril
MIGRATION	15H30			
THE IMAGINARY		15H30		
LES PETITS SINGULIERS			15H30	
KUNG FU PANDA 4				15H30

INFOS PRATIQUES

Avec le "Ciné' J", la municipalité de Francheville souhaite sensibiliser le jeune public à la découverte active du 7e art. Animations et convivialité sont au rendez-vous. Une belle sortie en famille !

Les enfants doivent être accompagnés par un adulte pour la séance.

TARIF

Un dimanche par mois.

Tarifs en cours de révision.

CONTACT

IRIS - 1, montée des Roches
69340 Francheville
Parking gratuit

Bus TCL C20E, arrêt « Gare de Francheville »

04 72 13 71 04

billetterie@mairie-francheville69.fr

Programme disponible sur :
www.allocine.fr/salle/cinema-P3677
prochainement/

SAISON 2023-2024 - 2E PARTIE

JANVIER - AVRIL 2024

CINÉ'J

La première toile des kids avec les copains et les parents !

À L'AFFICHE

MIGRATION -
THE IMAGINARY - LES PETITS SINGULIERS -
KUNG FU PANDA 4

IRIS PÔLE CULTUREL

Francheville
attractive par nature

- À L'AFFICHE -

JANVIER - AVRIL 2024

MIGRATION

À LA BONNE PLACE (LES PETITS SINGULIERS)

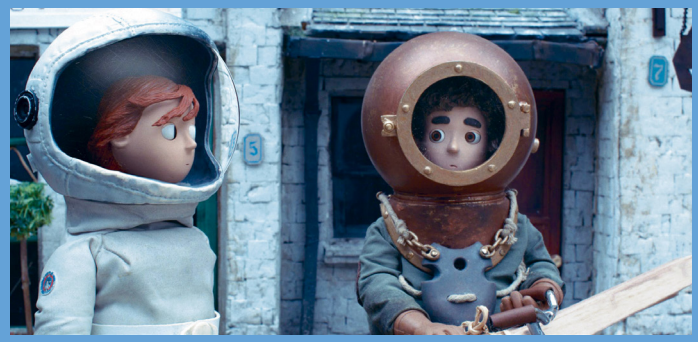

LAÏKA ET NEMO (LES PETITS SINGULIERS)

THE IMAGINARY

AU BONHEUR DE PAOLO (LES PETITS SINGULIERS)

KUNG FU PANDA 4

MIGRATION

DIMANCHE 21 JANVIER - 15h30

Film d'animation (1h22) - Réalisé par Benjamin Renner, Guylo Homsy, Guylo Homsy

♡ **Âge conseillé : à partir de 6 ans**

La famille Colvert est en proie à un dilemme d'ordre domestique. Alors que Mack est totalement satisfait de patauger avec sa famille, paisiblement et définitivement, dans leur petite mare de la Nouvelle-Angleterre, sa femme Pam serait plus du genre à bousculer un peu cette routine pour montrer le reste du monde à ses enfants - Dax qui n'est déjà plus un caneton et sa petite sœur Gwen. Lorsqu'ils accueillent, le temps de leur halte, une famille de canards migrateurs, c'est l'occasion rêvée pour Pam de persuader Mack de les imiter et de se lancer dans un périple en famille.

THE IMAGENARY

DIMANCHE 18 FÉVRIER - 15h30

Film d'animation (1h45) - Réalisé par Yoshiyuki Momose - Studio Ghibli

♡ **Âge conseillé : à partir de 8 ans**

Rudger, est un jeune garçon né de l'imagination d'une petite fille, Amanda. À l'exception de cette dernière, personne n'est capable de voir Rudger, qui vit dans un monde où les imaginations prennent vie et peuvent être mangées par d'autres. Au cœur de la « Ville des Imaginaires », Rudger et ses amis se lancent dans une aventure invisible aux yeux de tous, mais qui pourrait bien compromettre l'avenir et le destin de ceux qu'ils aiment.

LES PETITS SINGULIERS

DIMANCHE 17 MARS - 15h30

4 Films d'animation (47 min)

♡ **Âge conseillé : à partir de 6 ans**

Un programme de 4 courts métrages qui célèbre la singularité à travers des personnages uniques et captivants, dont les récits aideront les enfants à se construire un modèle d'acceptation et d'empathie.

KUNG FU PANDA 4

DIMANCHE 14 AVRIL - 15h30

Film d'animation (1h45) - Réalisé par Mike Mitchell

♡ **Âge conseillé : à partir de 6 ans**

Les enfants pandas absorbent accidentellement le chi des anciens et puissants guerriers kung-fu connus sous le nom de Quatre Constellations : le dragon azur, la tortue noire, le tigre blanc et le phénix écarlate - chacun d'eux représentant la faiblesse principale de son utilisateur.